



FACULTY of  
ECONOMICS and  
BUSINESS



# Program Studi S1 FAKULTAS EKONOMI DAN BISNIS

**UNIVERSITAS BRAWIJAYA**



[feb.ub.ac.id](http://feb.ub.ac.id)

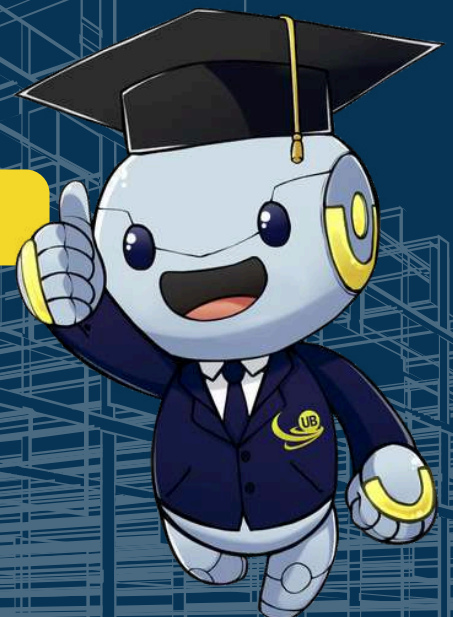

# DAFTAR ISI

- 05 WHY UB?
- 06 WHY FEB UB?
- 07 PROGRAM STUDI S1 MANAJEMEN
- 08 PROGRAM STUDI S1 EKONOMI PEMBANGUNGAN
- 10 PROGRAM STUDI S1 EKONOMI ISLAM
- 16 PROGRAM STUDI S1 EKONOMI, KEUANGAN, DAN PERBANKAN
- 17 PROGRAM STUDI S1 AKUNTANSI



**JOIN UB BE  
THE BEST!**



AGENTUR FÜR  
QUALITÄTSSICHERUNG DURCH  
AKKREDITIERUNG VON  
STUDIENGÄNGEN E.V.



# WHY UB?

**10** Universitas Nasional Terbaik

**300** Universitas Terbaik Asia



Terakreditasi "UNGGUL" oleh BAN-PT



Terakreditasi internasional oleh "ABEST 21, AQAS, ACCA, ICAEW"



Bekerjasama dengan perusahaan multinasional



Metode pembelajaran berbasis kasus dan praktik



Peloporan penelitian terbaru



# PROGRAM STUDI S1 MANAJEMEN



## PROFIL LULUSAN

Menjadi Program Studi S1 Manajemen bereputasi internasional, beretika, berjiwa kewirausahaan dan kepemimpinan. Program Studi S1 Manajemen bertekad untuk menyelenggarakan pendidikan sarjana manajemen yang beretika, berjiwa kewirausahaan dan berdaya saing, pengayaan ilmu manajemen melalui penelitian yang inovatif, dan berkontribusi kepada lingkungan melalui pengabdian kepada masyarakat. Lulusan Sarjana Manajemen bekerja sebagai Manajer, Analisis Bisnis, Konsultan Bisnis, Recruiter, Marketer, Project Manager, Finance Staff.



## PEMINATAN

### MANAJEMEN PEMASARAN

MANAJEMEN  
STRATEGI

5

1

2

MANAJEMEN  
KEUANGAN

MANAJEMEN  
OPERASIONAL

4

3

MANAJEMEN  
SUMBER DAYA  
MANUSIA





## KURIKULUM & MATA KULIAH SOROTAN

<b>Semester 1</b>	Kuliah Reguler	20 sks
<b>Semester 2</b>	Kuliah Reguler	23 sks
<b>Semester 3</b>	Kuliah Reguler	24 sks
<b>Semester 4</b>	Kuliah Reguler	24 sks
<b>Semester 5</b>	MBKM / Kuliah Reguler	20 / 21 sks
<b>Semester 6</b>	MBKM / Kuliah Reguler	18 / 20 sks
<b>Semester 7</b>	Seminar Proposal & Kuliah Reguler	8 sks
<b>Semester 8</b>	Skripsi	6 sks

-  Pemasaran Internasional
-  Manajemen Investasi dan Keuangan Derivatif
-  Performance Appraisal
-  Supply Chain Management and Logistic
-  Perencanaan Strategi Bisnis
-  E-Commerce



# PROGRAM STUDI SI KEWIRAUSAHAAN



Menjadi Program Studi SI Kewirausahaan yang dirancang untuk mencetak lulusan yang mampu memahami dan menerapkan ilmu kewirausahaan serta menjadi pusat pendidikan kewirausahaan bereputasi internasional untuk menghasilkan wirausaha yang beretika, berbasis budaya, ilmu pengetahuan, kreativitas, dan inovasi. Program Studi Kewirausahaan bertekad untuk menyelenggarakan pendidikan kewirausahaan yang menghasilkan lulusan beretika, kreatif, inovatif, dan berdaya saing, mengembangkan ide bisnis melalui penelitian yang inovatif, dan berkontribusi kepada masyarakat melalui ide bisnis yang solutif. Lulusan Sarjana Kewirausahaan bekerja sebagai Wirausaha Perintis, Konsultan Pemula, Peneliti, dan Manajer tingkat bawah.



## KURIKULUM & MATA KULIAH SOROTAN

Semester 1	Kuliah Reguler	20 sks	Business Creativity
Semester 2	Kuliah Reguler	23 sks	Family Business
Semester 3	Kuliah Reguler	24 sks	Lab Business Values Creation
Semester 4	Kuliah Reguler	24 sks	Lab Design Thinking
	Pengabdian Masyarakat	4 sks	
Semester 5	MBKM / Kuliah Reguler	20-24 sks	Social Entrepreneurship
Semester 6	MBKM / Kuliah Reguler	20-24 sks	Bisnis Digital
Semester 7	Skripsi	6 sks	



# PROGRAM STUDI S1 EKONOMI PEMBANGUNAN



## PROFIL LULUSAN

Program Studi S1 Pembangunan bertekad untuk menyelenggarakan pembaharuan pendidikan, penelitian, dan pengabdian bidang ekonomi, perencanaan pembangunan dengan pendekatan berpikir kritis, kreatif, dan inovatif, melakukan dan mempublikasikan penelitian dan pengabdian masyarakat serta kegiatan ilmiah lainnya untuk pengembangan ilmu ekonomi terapan dan meningkatkan daya saing lulusan di bidang ekonomi terapan bertaraf nasional dan internasional. Lulusan Sarjana Ekonomi Pembangunan bekerja sebagai Asisten Peneliti bidang Ekonomi Pembangunan, Pegawai Instansi Pemerintah bidang Ekonomi, Asisten Dosen bidang Ekonomi, Data Analyst in Economics, Asisten Penilai Aset, dan Wirausahawan



## PEMINATAN





## KURIKULUM & MATA KULIAH SOROTAN

**Semester 1** Kuliah Reguler 20 sks

➤ Ekonomi Digital

**Semester 2** Kuliah Reguler 23 sks

➤ Ekonomi Industri

**Semester 3** Kuliah Reguler 24 sks

➤ Pembiayaan & Investasi Daerah

**Semester 4** Kuliah Reguler 24 sks

➤ Ekonomi Sumberdaya Manusia dan Ketenagakerajaan

**Semester 5** Kuliah Reguler 20 sks

➤ Dasar-dasar Penilaian Aset

**Semester 6** MBKM 20 sks

➤ Analisis Big Data Economy

**Semester 7** Skripsi dan Seminar Proposal 09 sks



# PROGRAM STUDI SI EKONOMI ISLAM

## PROFIL LULUSAN

Program Studi SI Ekonomi Islam bertekad untuk menyelenggarakan pembaharuan pendidikan, penelitian, dan pengabdian bidang ekonomi, perencanaan pembangunan dengan pendekatan berpikir kritis, kreatif, dan inovatif, melakukan dan mempublikasikan penelitian dan pengabdian masyarakat serta kegiatan ilmiah lainnya untuk pengembangan ilmu ekonomi terapan dan meningkatkan daya saing lulusan di bidang ekonomi terapan bertaraf nasional dan internasional. Lulusan Sarjana Ekonomi Islam bekerja dalam sebagai Asisten Peneliti, Asisten Analis, Staf Perbankan dan Keuangan Syariah, Staf lembaga ZISWAF, Akademisi, dan Wirausahawan.

## PEMINATAN

- Ilmu Ekonomi Islam
- Perbankan dan Keuangan Syariah
- Ekonomi Industri Halal

## KURIKULUM

Semester 1	Kuliah Reguler	20 sks
Semester 2	Kuliah Reguler	22 sks
Semester 3	Kuliah Reguler	24 sks
Semester 4	Kuliah Reguler Pengabdian Masyarakat	24 sks 4 sks
Semester 5	MBKM / Kuliah Reguler	20 sks
Semester 6	MBKM / Kuliah Reguler	20 sks
Semester 7	Skripsi dan Seminar Proposal Penelitian	9 sks

## MATA KULIAH SOROTAN

- ▶ Ekonomi ZISWAF
- ▶ Ekonomi Pembangunan Islam
- ▶ Ekonomi Politik Islam
- ▶ Akuntansi Lembaga Keuangan Islam
- ▶ Manajemen Perbankan Syariah
- ▶ Ekonomi Industri Halal



# PROGRAM STUDI S1 EKONOMI, KEUANGAN, DAN PERBANKAN



Program Studi S1 Ekonomi Keuangan dan Perbankan bertekad untuk menyelenggarakan pembaharuan pendidikan, penelitian, dan pengabdian bidang ekonomi, perencanaan pembangunan dengan pendekatan berpikir kritis, kreatif, dan inovatif, melakukan dan mempublikasikan penelitian dan pengabdian masyarakat serta kegiatan ilmiah lainnya untuk pengembangan ilmu ekonomi terapan dan meningkatkan daya saing lulusan di bidang ekonomi terapan bertaraf nasional dan internasional. Lulusan Sarjana Ekonomi Pembangunan bekerja dalam sebagai analis bidang Ekonomi, Keuangan, Perbankan dan Pasar modal, Praktisi bidang Ekonomi, Keuangan, Perbankan dan Pasar modal, Konsultan bidang Ekonomi, Keuangan, Perbankan dan Pasar modal, Peneliti bidang Ekonomi, Keuangan, Perbankan dan Pasar modal, Pegawai Lembaga Pemerintahan bidang Ekonomi, Keuangan, Perbankan dan Pasar modal, dan Wirausahawan

## MATA KULIAH SOROTAN

- Introduction to Big Data & Data Science
- Introduction to Financial Technology
- AI in Banking
- Analisis Risiko Investasi di Pasar Modal
- Peer to Peer Lending & Crowdfunding Platform
- E-Commerce & Online Payment



## PEMINATAN

- Perbankan
- Pasar Modal
- Keuangan



## KURIKULUM

Semester 1	Kuliah Reguler	20 sks
Semester 2	Kuliah Reguler	23 sks
Semester 3	Kuliah Reguler	24 sks
Semester 4	Kuliah Reguler Pengabdian Masyarakat	24 sks 4 sks
Semester 5	Kuliah Reguler	20 sks
Semester 6	MBKM / Kuliah Reguler	20 sks
Semester 7	Skripsi dan Seminar Proposal	9 sks



# PROGRAM STUDI S1 AKUNTANSI



Program Studi S1 Akuntansi bertekad untuk menyelenggarakan pendidikan sarjana akuntansi berbasis kesadaran ketuhanan, kemanusiaan, lingkungan, kewirausahaan, dan budaya Indonesia, mendorong pelaksanaan penelitian inovatif dalam bidang akuntansi berbasis nilai lokal dan universal, serta menyelenggarakan pengabdian melalui karya kreatif di bidang akuntansi yang bermanfaat bagi masyarakat. Lulusan Sarjana Akuntansi bekerja sebagai Auditor Eksternal Junior, Auditor Internal, Akuntan Manajemen baik di sektor privat maupun publik, Konsultan Pajak, Konsultan Manajemen, dan Peneliti bidang Akuntansi



## KURIKULUM

Semester 1	Kuliah Reguler	23 sks
Semester 2	Kuliah Reguler	23 sks
Semester 3	Kuliah Reguler	23 sks
Semester 4	Kuliah Reguler	23 sks
	Pengabdian Masyarakat	4 sks
Semester 5	Kuliah Reguler	23 sks
Semester 6	MBKM	20 sks
Semester 7	MBKM	20 sks
	Skripsi dan Kuliah Reguler	15 sks

## Mata Kuliah Sorotan

- Akuntansi Forensik & Eksaminasi Fraud
- Teori Akuntansi Syari'ah
- Sistem Administrasi Perpajakan
- Penganggaran dan Evaluasi Kinerja Sektor Publik
- Audit Sektor Publik
- Pajak Internasional
- Pengantar Artificial Intelligence
- Bisnis Digital



# LOKASI DAN INFORMASI KONTAK

## INDONESIA



## MALANG

**FACULTY OF ECONOMICS  
AND BUSINESS  
UNIVERSITAS BRAWIJAYA**

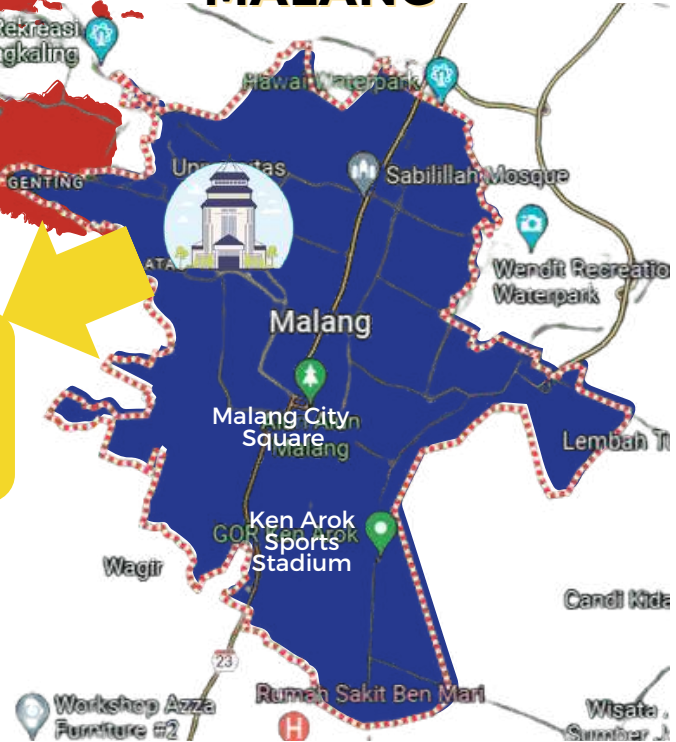

## DIGNITY

Dynamic | Impactful | Good Governance | Networking |  
International prestige | Tenacity | quality of life

 Faculty of Economics and Business  
Universitas Brawijaya  
JI MT Haryono No. 165,  
Ketawanggede, Kec. Lowokwaru,  
Malang City, East Java 65300,  
Indonesia

 0341-555000

 feb@ub.ac.id

 feb.ub.ac.id